CARTA DEL PAESAGGIO

COMUNE DI SERNIO
Provincia di SONDRIO

PIANO DI GOVERNO DEL TERRITORIO
PIANO DELLE REGOLE

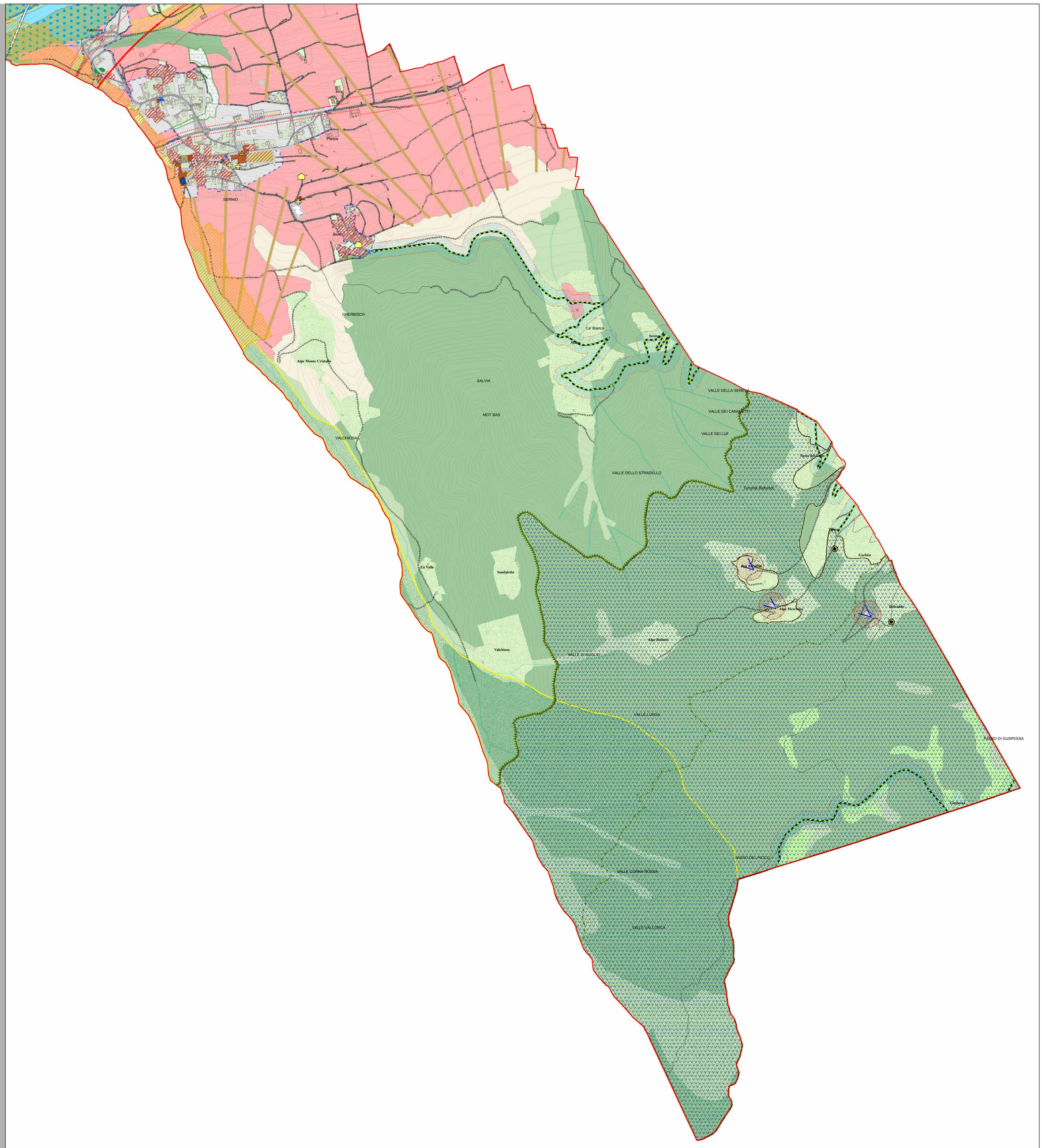

Legenda

- Art. 2.4 - Aree vincolate da D.Lgs 42-2004
- Art. 2.4 (Art. 15 PTCP) - Nuclei di ant. form. - Individuazione aree di notevole interesse pubblico
- Art. 2.6.2 - Tratti di strade panoramiche
- Art. 2.6.2 - Aree di rispetto strade panoramiche
- Art.2.6.3 - Itinerari interesse paesaggistico
- Art. 2.6.4 - Sentieri di interesse provinciale (Sentiero Italia)
- Art. 2.7 (Art. 12 PTCP) - Varchi inedificabili
- Art. 2.8 (Art. 13 PTCP) - Aree di naturalità fluviale
- Art. 2.9 Viste attive, statiche e dinamiche
- Art. 2.9 - Aree di rispetto viste attive
- Art. 2.10 - (Art. 14 PTCP) - Viste passive di importanza paesaggistica
- Art. 2.11 (Art. 17 PTCP) - Area del terrazzamento
- Art.2.12 - Vigneto
- Art. 2.13 - Castagneto
- Art. 2.14 - Frutteto
- Art. 2.14 - Orti
- Art. 2.15 (Art. 20 PTCP) - Conoidi - PTCP
- Art.2.16 - Maggenghi
- Art.2.17 - Santelle e croci
- Art. 2.17 - (PTCP Art. 16) - Architetture di valore tipologico
- Art. 2.17 - Fontane di rilevanza storica
- Art.2.17 - Portali
- Art. 2.17 - Affreschi esterni
- Art. 2.17 - Cassine
- Art. 2.17 - Muri alla lombarda e murache
- Art. 2.18 - Archeologia industriale
- Art. 2.19 - Siti di interesse comunitario (SIC Belvedere Vallorda)
- Art. 2.20 - Aree a bosco
- Art. 2.20 - Boscaglia_Sernio

Art. 2.21 Giardini e aree verdi di interesse pubblico

- Giardini
- Giardini di interesse pubblico
- Art. 2.22 - Luoghi della memoria
- Art. 2.23 - Cortili
- Art. 2.23 - Architetture vegetali monumentali
- Art. 2.25 - (Art.17 - NTA PTR) - 1600 mslm
- Art. 2.25 - (Art. 17 - NTA PTR) - 1200 mslm
- Art. 2.25 - (Art. 17 - NTA PTR) - 1000 mslm
- Art. 2.25 - Aree di elevata naturalità
- Art. 2.26 - Area installazione antenne
- Art. 2.27 - Aree connettive a verde e spazi aperti di valore ambientale

Art. 2.28 Paesaggio sommitale Rocce e frane

- 0101 - Rocce
- 0103 - Frane
- Art. 2.28 - Paesaggio sommitale: Pascoli e alpeggi
- Art. 2.31.1 - Corridoio ecologico della Valchiosa
- Aree di Rispetto_monumentale
- Art. 3.1.1 - Perimetro ambiti del tessuto urbano consolidato

N

QUADRO D'UNIONE

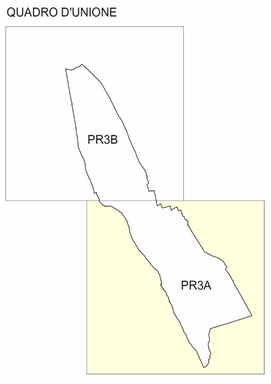

COMUNE DI SERNIO
Prov. di SONDRIO

PIANO DI GOVERNO DEL TERRITORIO

AI SENSI DELLA L.R. 12/2005

ALLEGATO ALLA DELIBERAZIONE DI C.C. N°_____ DEL_____ A FIRMA DEL SEGRETARIO

ADOZIONE CON DELIBERA DEL CONSIGLIO COMUNALE:	n.21 del 15.11.2012	
PUBBLICAZIONE AI SENSI DI LEGGE:	05.12.2012	
TERMINE ACCOGLIMENTO OSSERVAZIONI SCADUTO IL:	Enti: 04.04.2013 Privati: 03.02.2013	
OSSERVAZIONI ESAMINATE CON DELIBERAZIONE DEL C.C.:		
APPROVATO CON DELIBERA C.C.		

Arch. DARIO BENETTI
Studio Tecnico di Architettura ed Urbanistica
Via Maffei, 1 – 23100 Sondrio
tel.0342/514759–fax.0342/511054-E-mail: dabenett@tin.it

Progettista componente geologica Dott. Geol. Tiziana Da Prada

PIANO DELLE REGOLE

Tavola: **PR3a**

CARTA DEL PAESAGGIO

Scala: 1 : 5.000 | Data: Aprile 2013

IL SINDACO | IL SEGRETARIO COMUNALE